

LAMPIRAN
 PERATURAN GUBERNUR ACEH
 NOMOR 131 TAHUN 2016
 TENTANG
 KEDUDUKAN, SUSUNAN ORGANISASI, TUGAS, FUNGSI
 DAN TATA KERJA DINAS SYARIAT ISLAM ACEH

BAGAN STRUKTUR ORGANISASI
 DINAS SYARIAT ISLAM ACEH

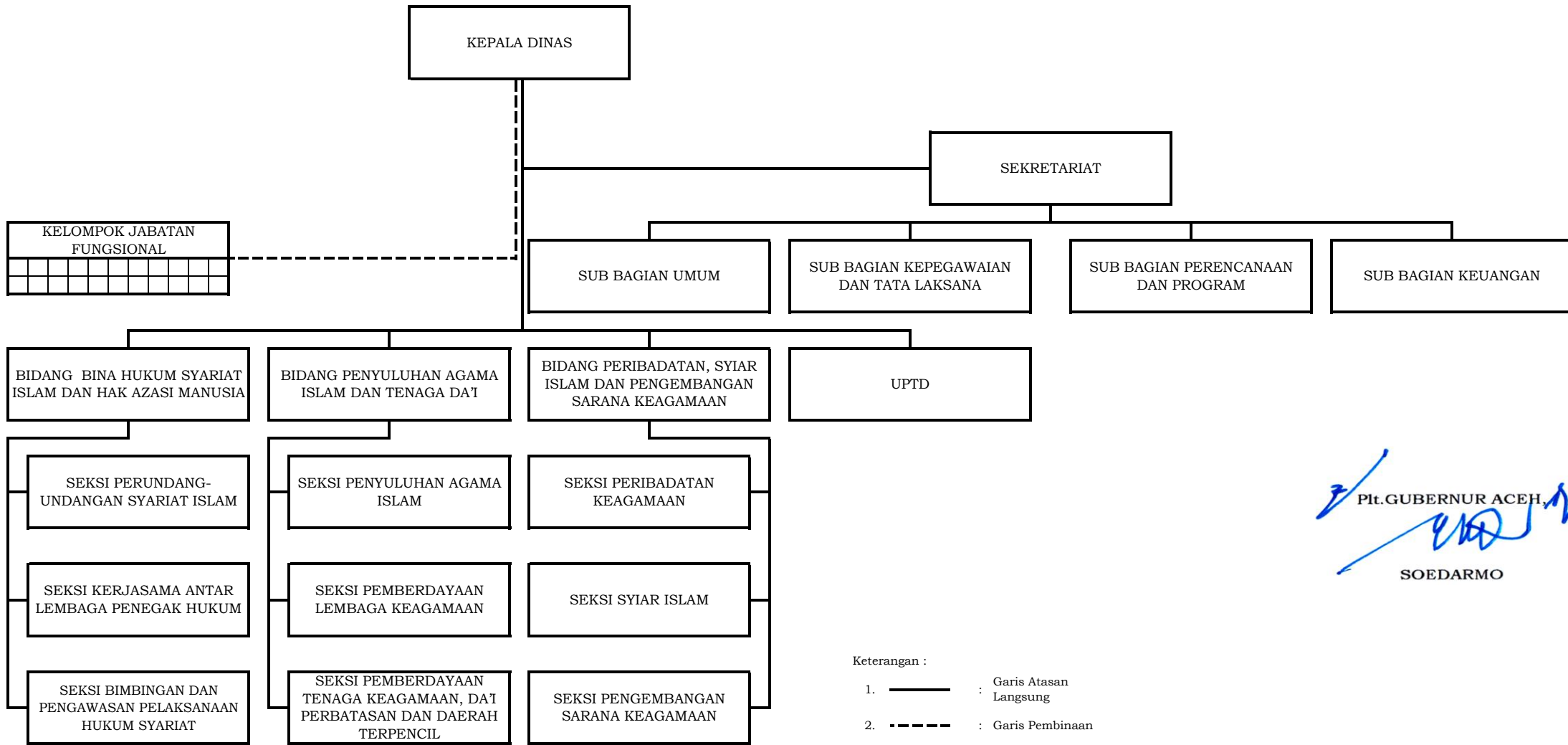

[Signature]
 Plt.GUBERNUR ACEH
 SOEDARMO

Keterangan :
 1. ————— : Garis Atasan Langsung
 2. - - - - - : Garis Pembinaan

[Handwritten mark]